

CUADRO DE AREAS		
Áreas por ubicación		
UBICACIÓN	ESPACIO	AREA M2
PLANTA BAJA	ALCOBA 2	21.1
	ALCOBA 3	19.5
	ALCOBA SERVICIO	5.3
	BANO 2	5.3
	BANO 3	4.4
	BANO 4	3.8
	BANO 5	2.3
	BANO AUX.	3.5
	CLOSET 2	4.5
	CLOSET 3	4.5
	COCINA	16.4
	COMEDOR	18.5
	ESCALERA	4.5
	ESTUDIO	19
HALL	12.7	
ROPAS	7.5	
SALA	23.6	
<b>PLANTA BAJA</b>	<b>Total:</b>	<b>176.4</b>
PLANTA ALTA	ALCOBA PRINCIPAL 1	29.6
	BALCON	4
	BANO 1	8.4
	CLOSET 1	7.2
	DEPOSITO	7.9
	HALL	4.7
	SALA TV	16.7
	TERRAZA	8.3
<b>PLANTA ALTA</b>	<b>Total:</b>	<b>86.8</b>
EXTERIORES	CORREDOR Y TERRAZAS	74.2
	ESTACIONAMIENTO	28.5
	PISCINA	98.7
<b>EXTERIORES</b>	<b>Total:</b>	<b>201.7</b>
<b>AREA PLANTAS 1 Y 2</b>	<b>Total:</b>	<b>263.2</b>
<b>AREA EXTERIORES</b>	<b>Total:</b>	<b>201.7</b>
<b>AREA TOTAL</b>	<b>Total:</b>	<b>464.9</b>

## PLANTA SEGUNDO PISO

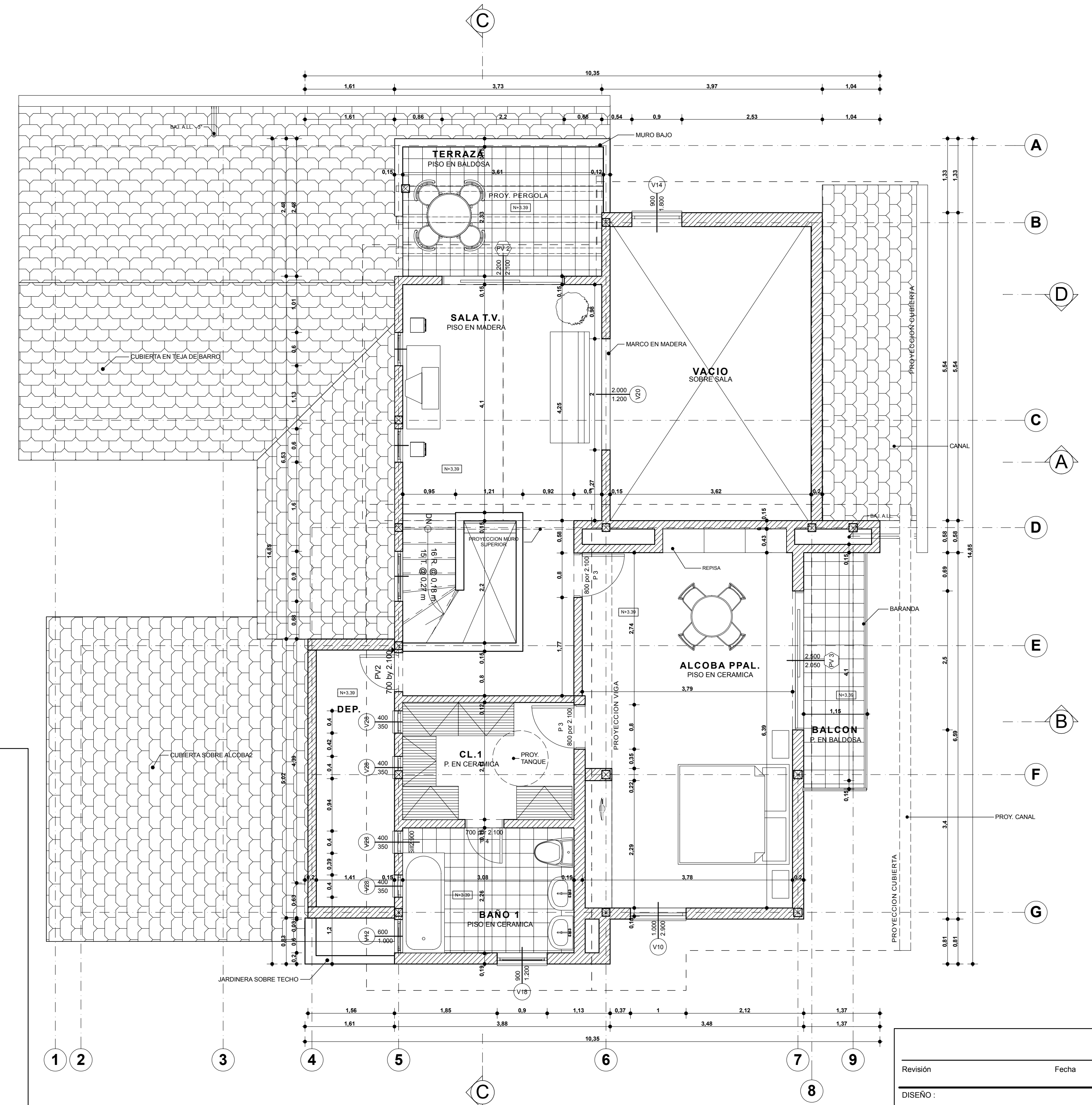
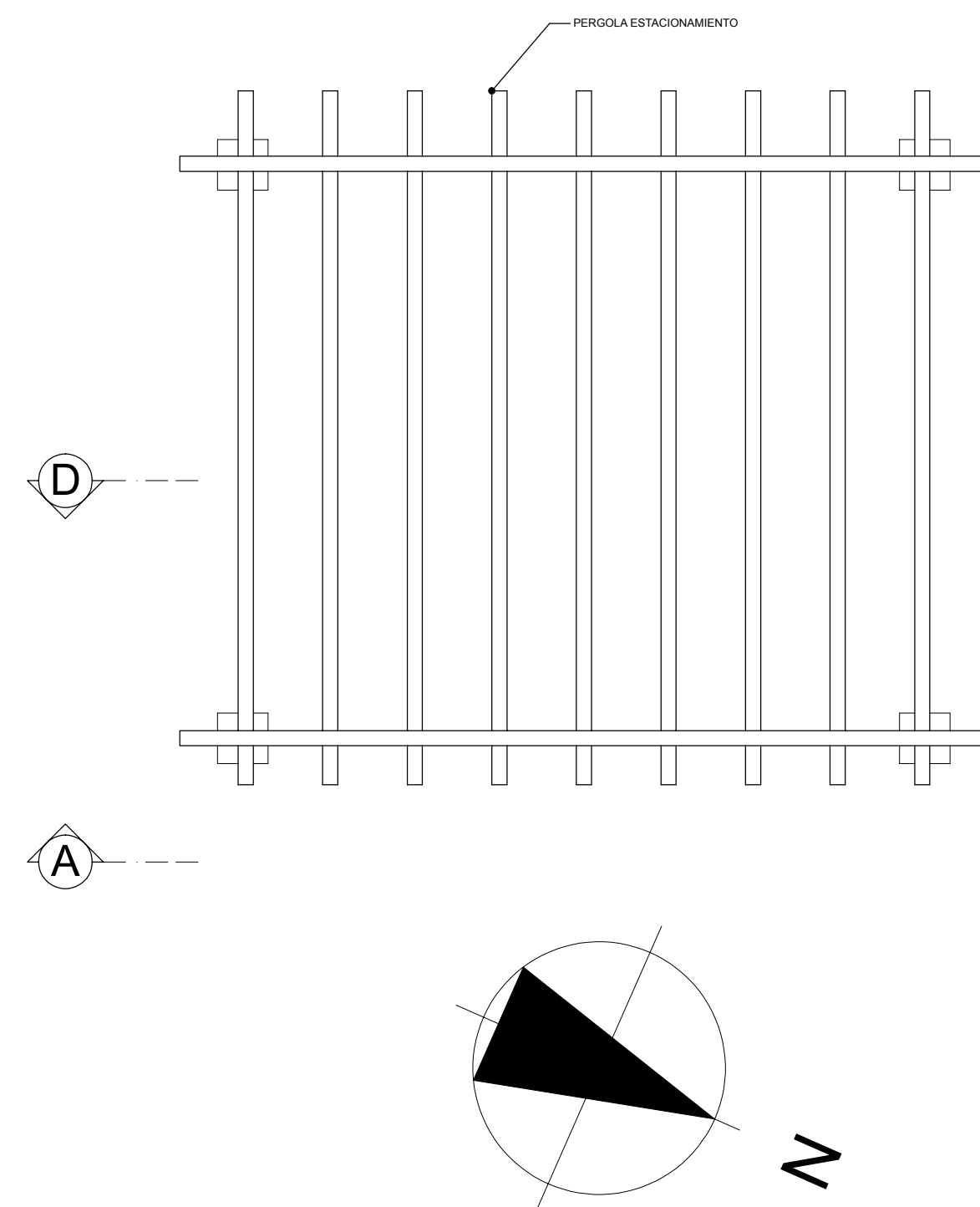
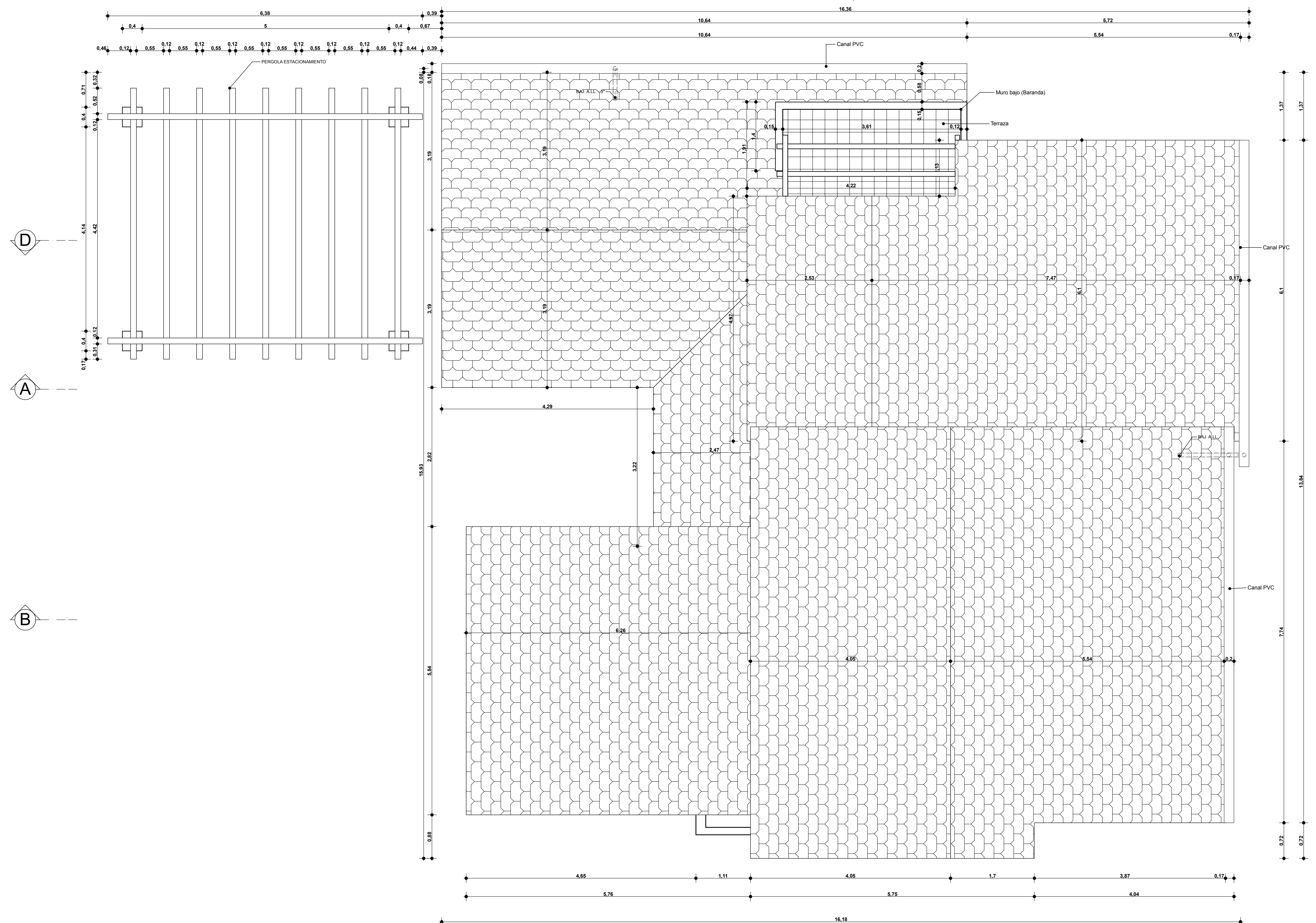

## PLANTA CUBIERTAS

Revisión	Fecha	
<b>ANDRES PULIDO OSPINA</b> ARQUITECTO MAT. A2061999 - 10157792		
PROYECTO <b>CASA MATEUS</b> PROPIETARIOS: <b>SRA. ALICIA BENITEZ DE MATEUS</b> CC. 41.377.452 <b>SR. PEDRO MATEUS M.</b> CC. 11.000.841		
Anapoma - Cundinamarca COLOMBIA		
CONTIENE: <b>PLANTA SEGUNDO PISO</b> <b>PLANTA CUBIERTAS</b>		
Va. Bo. Arquitecto	Firma	Fecha
Andrés Pulido		
Va. Bo. Propietario	Firma	Fecha
Pedro Mateus		
Va. Bo.	Firma	Fecha
Va. Bo.	Firma	Fecha
Va. Bo.	Firma	Fecha
ESCALA: <b>1 : 50</b>		
FECHA: <b>2006 / 02 / 21</b>		
Plano Número: <b>A 002</b>	Pancha # De <b>02 7</b>	